Міністерство охорони здоров’я України
Полтавський державний медичний університет
Фаховий медико-фармацевтичний коледж

РІЧНИЙ ЗВІТ
ІЗ ВИХОВНОЇ РОБОТИ
2024/2025 н.р.

Національно-патріотичне виховання. Громадянське виховання

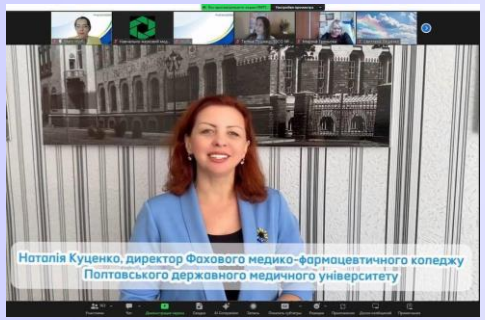

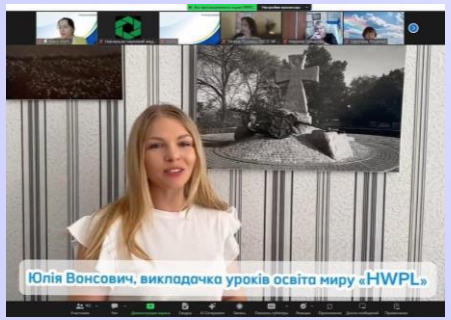

23 вересня викладачі коледжу взяли участь у 10-й річниці Саміту миру HWPL в Україні, організованому міжнародною миротворчою організацією HWPL при Департаменті глобальних комунікацій та ЕКОСОР ООН, на тему «Створення всесвітнього співтовариства миру через міжрегіональне співробітництво»

Національно-патріотичне виховання. Громадянське виховання

У День української писемності та мови студенти та викладачі коледжу долучилися до написання Радіодиктанту національної єдності

Національно-патріотичне виховання. Громадянське виховання

До Дня вшанування пам'ять жертв трагедії Бабиного Яру викладач історії України Наталія Гончаренко провела виховну годину на тему «Бабин Яр: трагедія людства та наш моральний обов’язок»

Для здобувачів освіти перших курсів викладачем історії України Наталією Гончаренко проведено інформативну годину до відзначення Дня визволення України від фашистських загарбників

Національно-патріотичне виховання. Громадянське виховання

До Дня Захисників та Захисниць України кураторами академічних груп для здобувачів освіти проведені виховні години

До Дня створення Європейського Союзу кандидатом філософських наук Вікторією Прокопенко проведений виховний захід

Національно-патріотичне виховання. Громадянське виховання

25 жовтня відбувся студентський круглий стіл «Мова - код нації: від історії до сьогодення», присвячений Дню української писемності та мови

Для здобувачів освіти до 1000 днів з початку повномасштабного вторгнення росії на Україну викладачами коледжу проведені інформативно-виховні години на тему «1000 днів незламності»

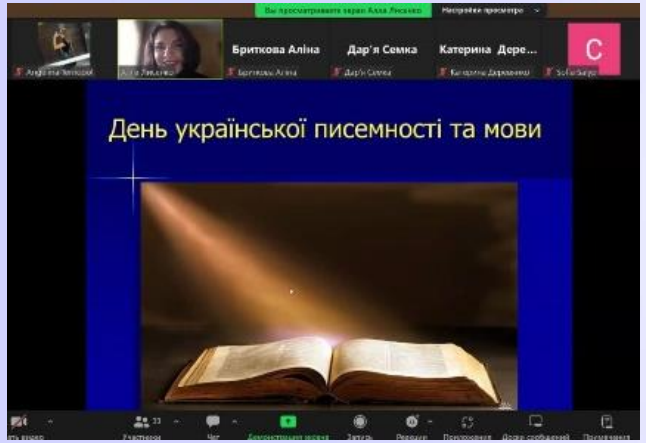

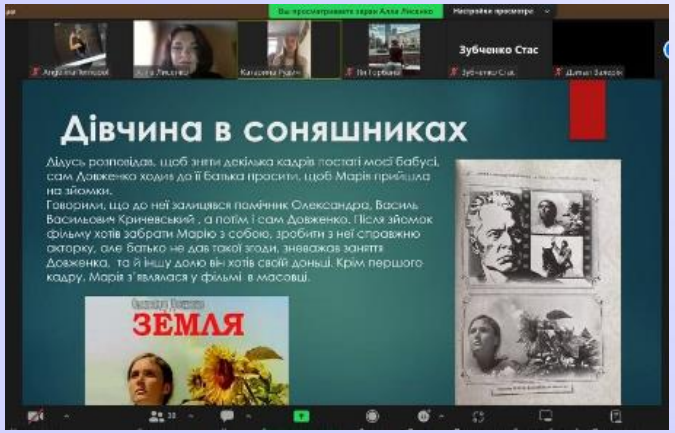

Національно-патріотичне виховання. Громадянське виховання

До Дня пам’яті жертв Голодомору студенти організували та провели інформативну годину, присвячену трагічним подіям 1932-1933 років

Студенти відвідали театралізоване дійство «Не загаси свічу», присвячене пам’яті жертв Голодоморів у Полтавській обласній філармонії

Національно-патріотичне виховання. Громадянське виховання

До Дня Збройних сил України здобувачі освіти написали привітання та слова підтримки захисникам України, а також створили малюнки для воїнів

Студенти та викладачі коледжу узяли участь у флешмобі до Всесвітнього дня української хустки

Національно-патріотичне виховання. Громадянське виховання

Освітяни коледжу взяли участь в онлайн-конференції «Новорічна зустріч викладачів миру HWPL 2025»

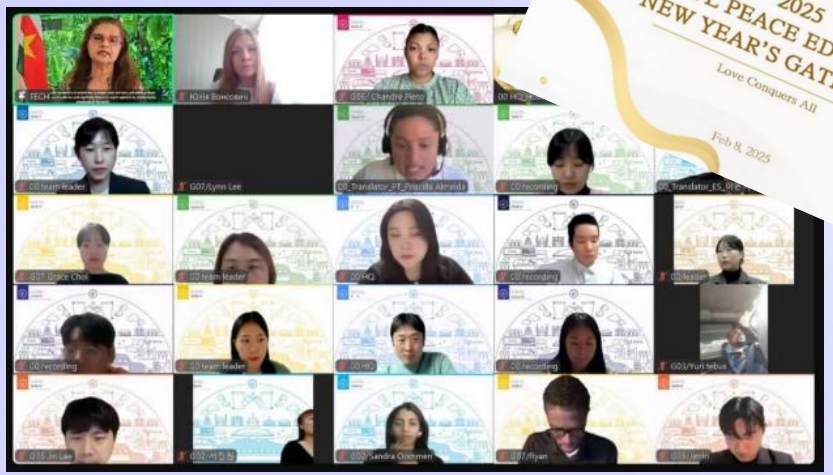

22 січня, у День Соборності України здобувачі освіти долучилися до флешмобу «Ланцюг єднання. Медична родина – єдина Україна»

Національно-патріотичне виховання. Громадянське виховання

29 січня викладач Вікторія Прокопенко провела для студентів інформаційно-виховну годину на тему «Крути – честь і трагедія України»

До Дня вшанування пам’яті Героїв Крут здобувачі освіти коледжу долучилися до зустрічі з кандидатом історичних наук Ярославом Тинченком

Національно-патріотичне виховання. Громадянське виховання

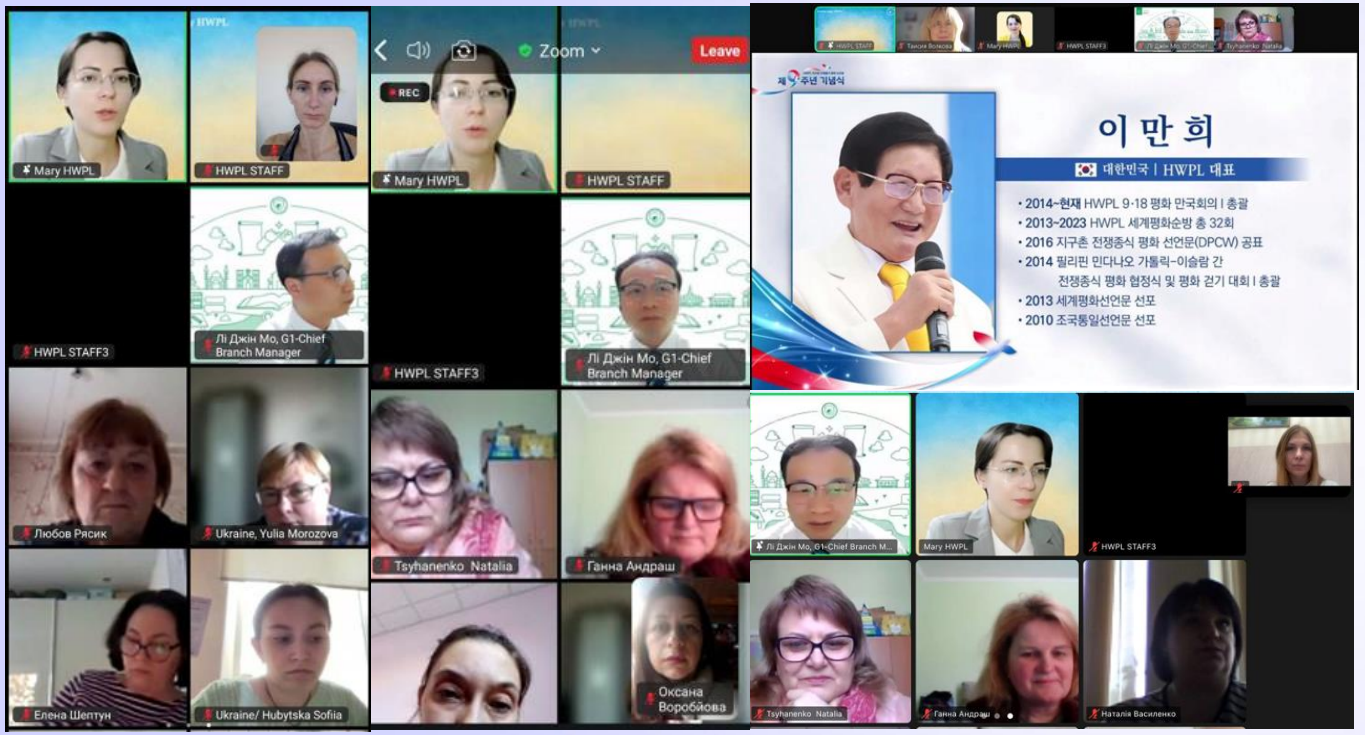

До Дня Європи викладачка Вікторія Прокопенко провела для студентів інформаційно-виховну годину

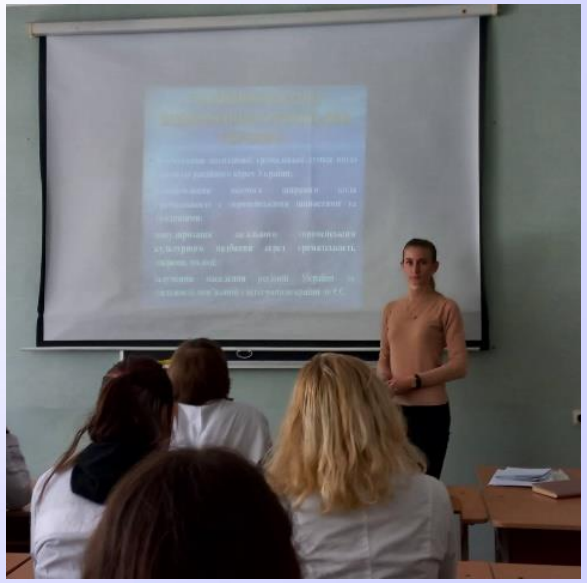

Викладачі коледжу взяли участь в онлайн-конференції присвяченій 9-й річниці проголошення «Декларації миру і припинення війн (DPCW) HWPL»

Національно-патріотичне виховання. Громадянське виховання

До Дня вшанування пам’яті жертв Голокосту студенти коледжу відвідали тематичний захід, який провела старша співробітниця Полтавського краєзнавчого музею імені В. Кричевської Наталія Кузьменко

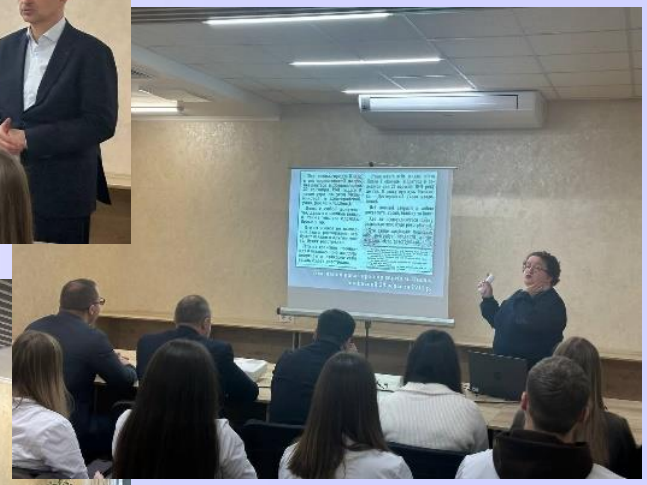

27 січня викладач Наталія Гончаренко провела виховний захід «Голокост – вічний урок людству»

Національно-патріотичне виховання. Громадянське виховання

26 лютого викладачем історії Наталією Гончаренко було проведено відкрите заняття зі студентами ОПП Фармація на тему «Репресії та Голодомор в Україні»

20 лютого здобувачі освіти разом з викладачкою історії Наталією Гончаренко провели виховний захід «Хто вмирає в боротьбі – в серцях живе повік»

До відзначення Міжнародного дня космонавтики здобувачі освіти відвідали Полтавський музей авіації та космонавтики ім. Ю.Кондратюка

Національно-патріотичне виховання. Громадянське виховання

До Дня затвердження Державного прапора України викладачами коледу проведені виховні години для здобувачів освіти першого курсу

З нагоди відзначення Дня затвердження Державного прапора України викладач Олег Біланов провів виховний захід для студентів першого курсу

Превентивно-правове виховання

2 вересня для здобувачів освіти проведено інформативно-роз'яснювальне заняття на тему «Правила дрес-коду учасників освітнього процесу ПДМУ»

Для здобувачів освіти співробітниками бібліотека ПДМУ був проведений захід на тему «Академічна доброчесність – виклики сьогодення»

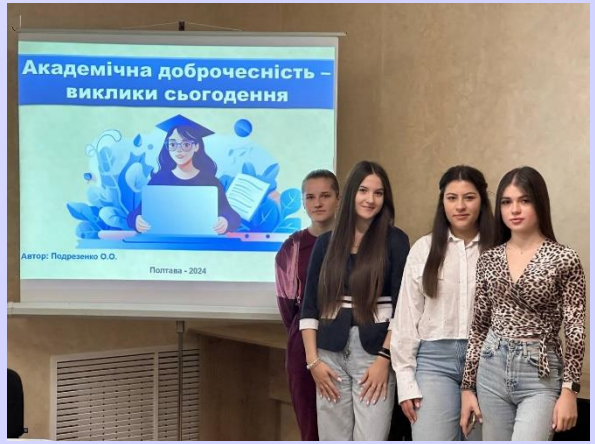

Превентивно-правове виховання

У Міжнародний день боротьби проти насильства практичний психолог коледжу Тетяна Климач провела інтерактивну лекцію, спрямовану на розвиток навичок мирного спілкування

10 жовтня для здобувачів освіти першого курсу Аллою Лисенко було проведено тематичну лекцію на тему «Академічна доброчесність - запорука якісної освіти»

Превентивно-правове виховання

У Європейський день боротьби з торгівлею людьми для здобувачів освіти практичним психологом коледжу Тетяною Климач проведений захід «Попередження торгівлі людьми»

Для здобувачів освіти співробітницею БО «Світло надії» Катериною Бережною проведено лекцію на тему «Протидія торгівлі людьми та трудовій експлуатації»

Превентивно-правове виховання

29 жовтня студенти коледжу долучилися до четвертого щорічного Дня кібербезпеки, анонсованого KPMG в Україні та Державною службою якості освіти

З метою підвищення обізнаність про безпеку в інтернеті для здобувачів освіти викладачем інформатики Анатолієм Солодом проведений інформативний захід «Кіберсвідомість: захисти себе онлайн»

Превентивно-правове виховання

Співробітниками ГО «Асоціація саперів України» Ігорем та Оксаною Резніченко проведені освітні заходи «Захист населення в зоні військових дій»

Превентивно-правове виховання

У межах благодійної акції #SuperCoins, заступник директора з виховної роботи Юлія Вонсович провела освітню розмову зі студентами на тему «Поважай та розумій»

До Міжнародного дня осіб з інвалідністю практичним психологом коледжу Тетяною Климач проведений інформаційно-виховний захід «Дивись на нас як на рівних»

Для здобувачів освіти заступником директора з виховної роботи Юлією Вонсович проведений Всеукраїнський урок про інклюзивність

Превентивно-правове виховання

30 жовтня для студентів 1-го курсу була організована онлайн-зустріч із омбудсменом ПДМУ Олександром Мамаєм

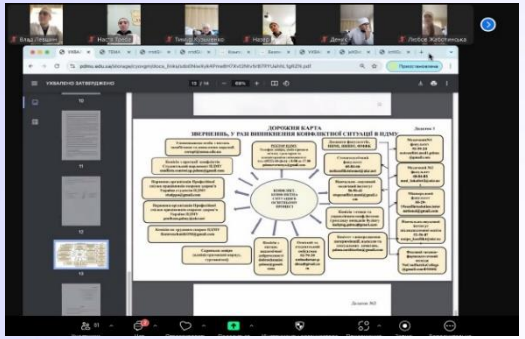

Здобувачі освіти 1 курсу зустрілися з начальницею відділу зв’язку з громадськістю управління Патрульної поліції Полтавської області Мариною Зінюхою, яка провела бесіду щодо торгівлі людьми та її різновидів

23 грудня практичним психологом Тетяною Климач для здобувачів освіти проведені лекції з елементами тренінгу на тему «Розуміння суїцидів: від міфів до фактів»

Превентивно-правове виховання

Викладачем інформатики Анатолієм Солодом для здобувачів освіти проведений виховний захід «Протидія кібербулінгу»

Інформаційно-виховний захід «Дивись на нас як на рівних» до Міжнародного дня осіб з інвалідністю провела практичний психолог коледжу Тетяна Климач

Превентивно-правове виховання

Перший Всеукраїнський урок про інклюзивність у межах кампанії «Діти як діти» проведений заступником директора з виховної роботи Юлією Вонсович

Практичним психологом Тетяною Климач проведена лекція «16 днів проти насильства»

Начальницею відділу зв’язку з громадськістю управління Патрульної поліції Полтавської області Мариною Зінюхою для здобувачів освіти проведена інформаційна година «Домашнє насильство – це злочин»

Превентивно-правове виховання

Працівницею Секретаріату Уповноваженого Верховної Ради України Ларисою Кармазін-Денисенко для здобувачів освіти проведена лекція «Діяльність Уповноваженого Верховної Ради України з прав людини»

Для здобувачів освіти було проведене заняття «Булінг: шляхи подолання та формування безпечного середовища» з використанням настільної ігрової методики «Коло безпеки»

Превентивно-правове виховання

24 січня для здобувачів освіти першого курсу капітаном поліції Ярославою Лемішко проведена лекція про булінг і мобінг

З 10 до 16 лютого 2025 року в Україні проходив Тиждень безпечного Інтернету. Викладачі Юлія Вонсович та Анатолій Солод провели для здобувачів освіти заходи спрямовані на підвищення рівня обізнаності з питань безпечного користування інтернетом

Превентивно-правове виховання

До Дня безпечного Інтернету та Міжнародного дня жінок і дівчат у науці викладач Анатолій Солод провів пізнавальний захід «Жінки, що змінили сферу ІТ»

Практичним психологом Тетяною Климач для студентів першого курсу було проведене заняття на тему «Протидія булінгу та розвиток культури спілкування»

Превентивно-правове виховання

Члени волонтерського загону «Єдність» провели для студентів інформаційний захід щодо Віл/СНІДу

Студентка другого курсу ОПП Фармація Кароліна Дзюба провела для першокурсників виховний захід «Як потрібно поводитися в інтернет-просторі. Правила онлайн-спілкування»

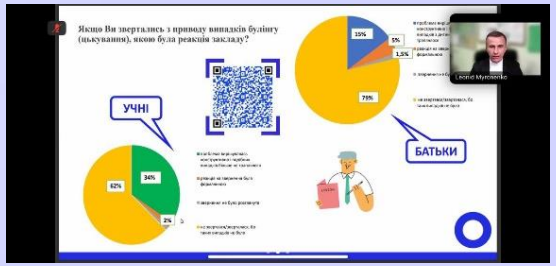

Адміністрація коледжу узяла участь в Міжвідомчій онлайн-нараді, щодо консолідації зусиль для запобігання проявам булінгу, вербування та тероризму серед дітей та молоді

Превентивно-правове виховання

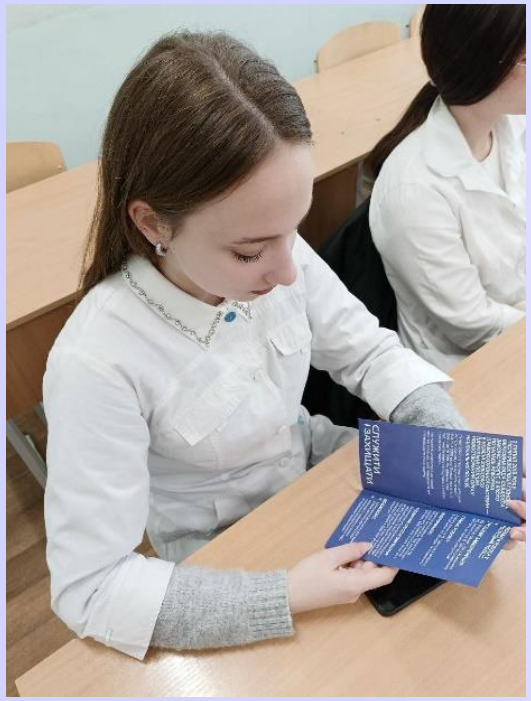

У межах Тижня безпеки дорожнього руху, який тривав з 12 по 18 травня, співробітники управління Патрульної поліції провели для студентів інформаційні зустрічі під час яких учасники заходу пригадали основні правила безпечної поведінки на дорозі

Для здобувачів освіти 1 курсів співробітники кіберполіції у Полтавській області провели захід щодо основних загроз в інтернеті та способи їх уникнення

Превентивно-правове виховання

До Міжнародного дня запобігання булінгу у коледжі проведено заходи спрямовані на формування безпечного, дружнього й згуртованого студентського середовища:

- тренінг для студентів «Разом ми сильніші: шлях до ефективної команди»;
- виховний захід «Стоп булінг і кібербулінг: як розпізнати, зупинити, допомогти»;
- інтерактивну зустріч «Стоп булінг: знай свої права – дій свідомо»

Художньо - естетичне виховання. Творчий розвиток особистості

Здобувач освіти ОПП Стоматологія ортопедична Артем Ярмола 26-29 вересня взяв участь у буткемпі проєкту UPSHIFT Україна в Полтавській області

Здобувачка освіти 1 курсу ОПП Стоматологія ортопедична Ілона Задесенська перемогла в номінації «Кращий вокальний дебют 2024» на Всеуніверситетському заході «Дебют першокурсника 2024»

Художньо - естетичне виховання. Творчий розвиток особистості

Здобувач освіти ОПП Стоматологія ортопедична Ян Горбань переміг на Кубку України зі спортивних танців

Здобувачі освіти відзначили Всесвітній день філософії, презентувавши свої творчі проєкти

Здобувач освіти ОПП Стоматологія ортопедична Ян Горбань здобув перемогу на Чемпіонаті світу з бальних танців IDSA WORLD CHAMPIONSHIP 2024 Poland

Художньо - естетичне виховання. Творчий розвиток особистості

12 лютого в коледжі відбувся святковий концерт, організований з нагоди Дня закоханих. Захід став яскравою подією, що об’єднала студентів у атмосфері творчості та натхнення

Студенти групи 21/9ф разом зі своєю кураторкою Аллою Лисенко відвідали майстер-клас із виготовлення воскових свічок

Художньо - естетичне виховання. Творчий розвиток особистості

Здобувачі освіти та викладачі коледжу узяли участь у Благодійному балі

1 травня студенти коледжу узяли участь у святковому концерті «Spring vibe: перезавантаження» присвяченому Дню весни

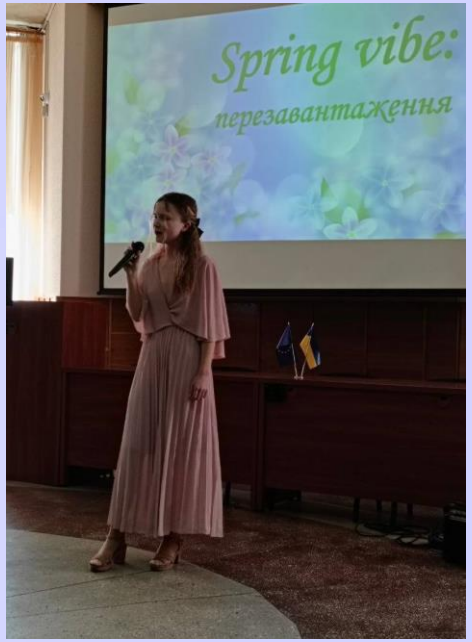

Художньо - естетичне виховання. Творчий розвиток особистості

Станіслава Панова, учасниця народного аматорського ансамблю «Мальви», 22 березня 2025 року разом із колективом здобула нагороду: диплом Гран-прі, медалі та кубок фестивалю на Міжнародному двотуровому фестивалі-конкурсі «Зоряний олімп»

2 травня 2025 року здобувачі освіти Ілона Задесенська та Станіслава Панова узяли участь у культурно-мистецькому заході, присвяченому 30-річчю народного аматорського вокального ансамблю «Мальви» Полтавського державного медичного університету

Художньо - естетичне виховання. Творчий розвиток особистості

Студенти коледжу відвідали народний музей історії Полтавського державного медичного університету, де відкрилася виставка авторських ляльок Вікторії Балясної «Ляльковий світ: магія мистецтва»

Домініка Бредун, здобувачка освіти 3 курсу, ОПП Сестринська справа здобула титул «Міс ПДМУ»

Духовно - моральне виховання

До 95-річчя від дня народження Дмитра Павличка, викладачкою української мови та літератури Іриною Бутко для здобувачів освіти проведена виховна година на тему «Сила слова: спадок Дмитра Павличка»

У межах Глобального тижня медійної та інформаційної грамотності в Полтавській обласній бібліотеці для юнацтва імені Олеся Гончара для здобувачів освіти відбувся інформаційний кейс «Переписування історії як маніпулятивна технологія»

Духовно - моральне виховання

З нагоди Всеукраїнського дня бібліотек та 90-річчя Бібліотеки ПДМУ здобувачі освіти доєдналися до заходу «Бібліотека для тебе – Library for you: бібліотеці ПДМУ – 90!», відвідали персональну виставку картин полтавської художниці Олени Юрко та прослухали виступ українського лірника, кобзаря-бандуриста – Івана Новобранця

Здобувачі освіти відвідали літературно-меморіальний музей класика української літератури Панаса Мирного

Духовно - моральне виховання

Аріна Малик виборола 1 місце на обласному етапі Міжнародного мовно-літературного конкурсу учнівської та студентської молоді імені Тараса Шевченка

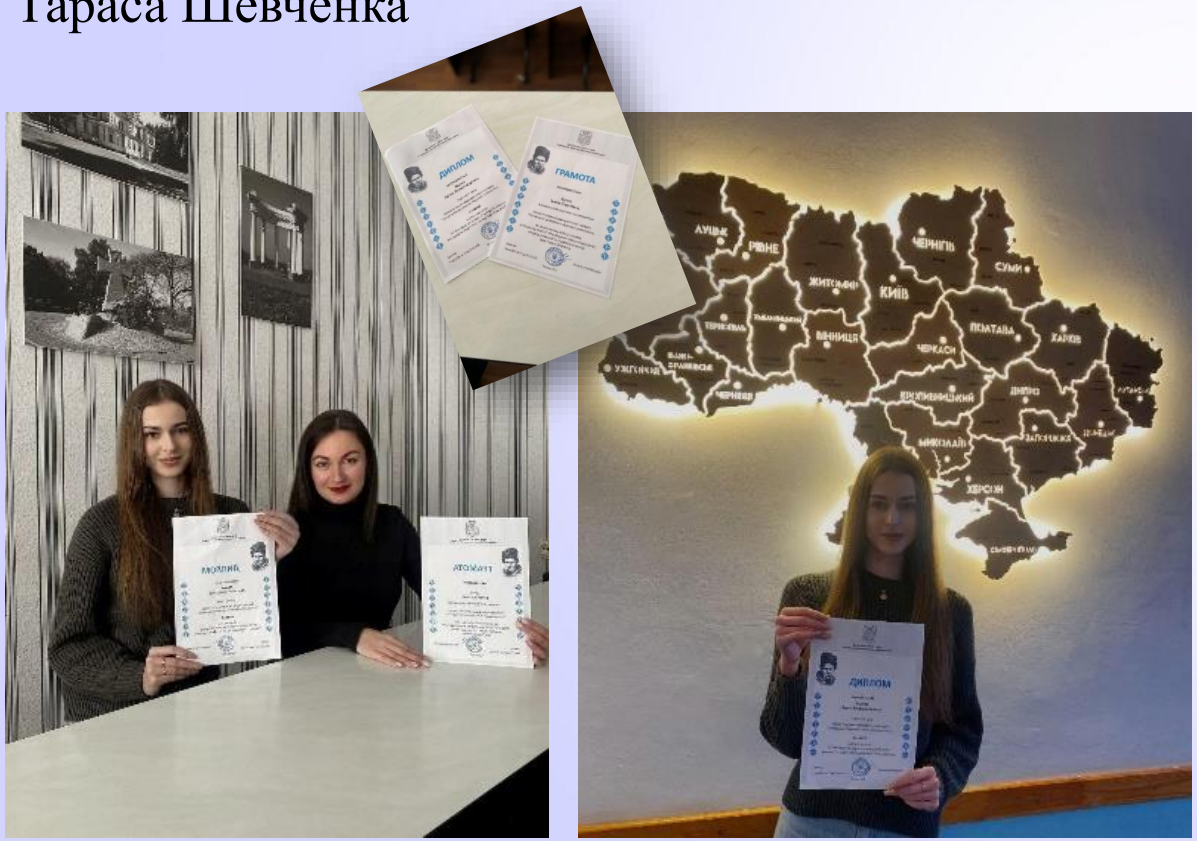

Владислава Гевко зайняла 2 місце на обласному етапі Міжнародного конкурсу з української мови імені Петра Яцика

Духовно - моральне виховання

Здобувачі освіти та співробітники коледжу узяли участь у флешмобі до Дня вишиванки

Здобувачі освіти відзначили День матері підготувавши відеоролик-привітання присвячений цьому дню

Професійне виховання

Для здобувачів освіти випускних курсів ОПП Фармація у коледжі відбулася віртуальна екскурсія на фармацевтичний завод «Кусум Фарм» (м. Суми)

23 вересня студентки 3-го курсу фармацевтичного відділення підготували презентацію про обрану професію для студентів перших курсів

Професійне виховання

Для здобувачів освіти 2-го курсу ОПП Фармація кандидатом фармацевтичних наук, керівником ТОВ «Подорожник-Полтава» Ольгою Купріяновою проведене практичне заняття з дисципліни «Вступ до фаху» на базі аптеки ТОВ «Подорожник-Полтава»

На кафедрі анатомії людини Полтавського державного медичного університету відбулося бінарне практичне заняття з дисципліни «Медсестринство у внутрішній медицині» для здобувачів освіти за ОПП Сестринська справа

Професійне виховання

15 листопада здобувачі освіти ОПП Стоматологія ортопедична відвідали Цифрову зуботехнічну лабораторію «Stomat-Service»

Для здобувачів освіти ОПП Стоматологія ортопедична було проведено бінарне заняття на тему «Вступ. Організація зубопротезного виробництва» на базі зуботехнічної лабораторії «VitaLabSmile»

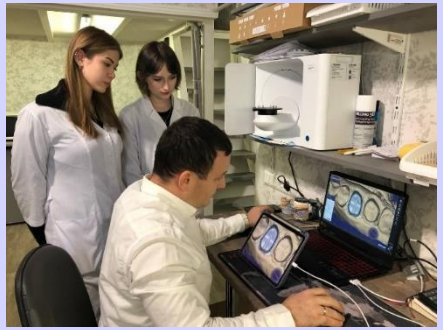

Здобувачка освіти І курсу ОПП Стоматологія ортопедична Марія Северин посіла І місце у І етапі Всеукраїнського конкурсу-захисту науково-дослідницьких робіт учнів-членів МАН у 2024/2025 н.р. у секції «Охорона здоров'я»

Професійне виховання

Здобувачі освіти провели кампанію «Знання — Захист: Студенти проти ВІЛ/СНІДу» проінформували мешканців міста про небезпеку, яку становить ця хвороба

Студенти долучитися до флешмобу «Червона ниточка життя: разом проти СНІДу»

До Всесвітнього дня боротьби зі СНІДом, викладачем Валерією Бобух проведена інформаційно-виховна година, спрямована на підвищення обізнаності про ВІЛ/СНІД

Професійне виховання

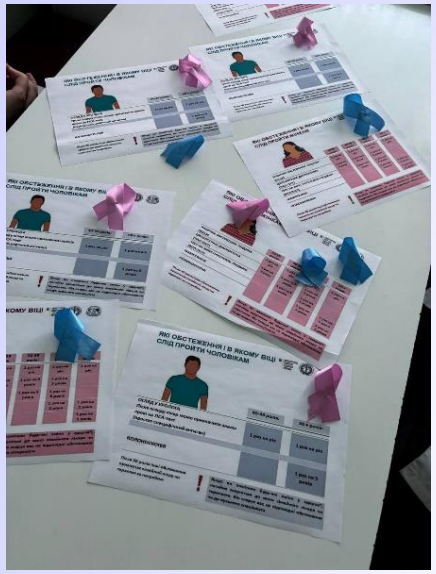

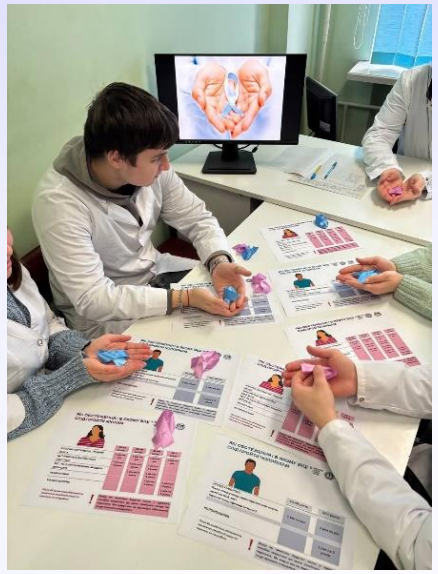

10 лютого 2025 року відбулась навчальна екскурсія з елементами практичного заняття для студентів ОПП Сестринська справа до медичного лікувально-діагностичного центру «Медіон»

До Всесвітнього дня боротьби проти раку викладач Євген Пилипюк провів інтерактивний захід для студентів IV курсу ОПП «Сестринська справа»

Професійне виховання

Викладач коледжу Юліана Зубченко разом зі студентами провели лекцію про здоров'я зубів для учнів 2 класу ліцею № 29 Полтавської міської ради

Викладач коледжу Валерія Бобух провела для студентів бінарне практичне заняття із застосуванням сучасних імерсивних технологій – мобільного мультимедійного комплексу «Оніко» з VR-технологіями

Професійне виховання

27 лютого у коледжі відбулася зустріч здобувачів освіти ОПП Фармація з представниками мережі аптек «ПОДОРОЖНИК».

Викладач Алла Герасименко на базі аптеки ТОВ «ПОДОРОЖНИК ПОЛТАВА» провела відкрите заняття з дисципліни організації та економіки фармації

Професійне виховання

19 травня Волонтерський загін «Єдність» ПДМУ провів для студентів коледжу пізнавальний захід на тему «Гепатит: 5 обличь одного ворога»

У коледжі відбувся творчий конкурс з професійної майстерності для здобувачів освіти випускних курсів спеціальності 221 Стоматологія ОПП Стоматологія ортопедична

Професійне виховання

До Всесвітнього дня боротьби з туберкульозом викладачем професійних медсестринських дисциплін Олегом Здором для здобувачів освіти III курсу ОПП «Сестринська справа» проведено виховний захід

Здобувачка освіти 3-го курсу ОПП Фармація Луцик Вероніка, представила результати своїх науково-пошукових досліджень на VIII Міжнародній студентській науковій конференції «Цифровізація науки та сучасні тренди її розвитку»

Професійне виховання

Здобувачка освіти 1 курсу ОПП Стоматологія ортопедична Марія Северин взяла участь у VII Всеукраїнській студентській науково-практичній конференції «ЕкоБіоХім-2025»

Здобувачі освіти 1 курсу ОПП Сестринська справа – Кіра Верещак та Єлизавета Резніченко узяли участь у VII Всеукраїнській студентській науково-практичній конференції «ЕкоБіоХім-2025»

Екологічне виховання

Студенти коледжу зібрали та передали до пункту переробки вторинної сировини 10 кг пластикових кришечок

Викладач коледжу Лідія Довгаль для здобувачів освіти 1 курсу провела виховну годину на тему «Екологічні проблеми сучасного світу»

Здобувачі освіти та викладачі коледжу взяли участь у Всеукраїнський дистанційній екологічній науково-практичній конференції з міжнародною участю "Екологічні проблеми сучасності. Аспекти здоров'я людини"

Екологічне виховання

У коледжі відбулася акція з висадки дерев, до якої долучилися викладачі та студенти закладу освіти

Викладач Євгеній Бажан разом із відділом соціокультурної діяльності, реклами та зв'язків з громадськістю Полтавської обласної універсальної наукової бібліотеки імені І. П. Котляревського провели для студентів інтелектуальну антифейкову гру «НотаЄнота: фейки про Чорнобиль і не тільки»

Фізичне виховання

Здобувач освіти ОПП Сестринська справа Артем Іршко посів 2 місце на Чемпіонаті України з Кіокушінкаі карате у ваговій категорії 65-70 кг

Здобувачі освіти узяли участь в обласному фізкультурно-оздоровчому заході, присвяченому пам’яті Євгенія Браха та загиблих захисників України

Здобувач освіти ОПП Фармація Олександр Халім посів 3 місце на Чемпіонаті України з Кіокушінкаі карате у ваговій категорії до 55 кг

Фізичне виховання

До Всесвітнього дня здоров’я здобувачі освіти провели дружнє змагання з волейболу

Викладач Юрій Дьяченко провів майстер-класу із волейболу

Ментальне здоров`я

1 вересня, в межах Дня спільнодії Всеукраїнської програми ментального здоров'я #ТиЯк викладачі та здобувачі освіти коледжу у складі волонтерського загону «Єдність» долучились до просвітницького івенту для дітей та їхніх батьків «Майстерка ментального здоров'я»

До Дня ментального здоров’я для здобувачів освіти заступником директора з виховної роботи Юлією Вонсович були проведені тренінгові заняття на тему «Emotional reboot»

Ментальне здоров`я

10 жовтня для викладачів та співробітників коледжу практичним психологом Тетяною Климач у Навчально-науковому центрі ментального здоров'я ПДМУ проведено тренінгове заняття на тему: «Емоційна стійкість та психологічна підтримка»

У межах реалізації Всеукраїнської програми ментального здоров’я «Ти як?» для здобувачів освіти першого курсу було проведено серію уроків із психічного здоров’я «Уроки стійкості»

Практичним психологом Тетяною Климач було проведено серію тренінгів «Я старший - я сильніший», «Здорові розмови» для студентів перших курсів

Ментальне здоров`я

У межах Всеукраїнської програми ментального здоров'я «Ти як?» для студентів практичним психологом Тетяною Климач проведений психологічний тренінг «Будуємо довіру та взаєморозуміння!»

Практичний психолог коледжу Тетяна Климач здобула перемогу на XVI Міжнародній виставці «Сучасні заклади освіти – 2025» у номінації «Психологічне благополуччя учасників освітнього процесу: дієві практики»

Ментальне здоров`я

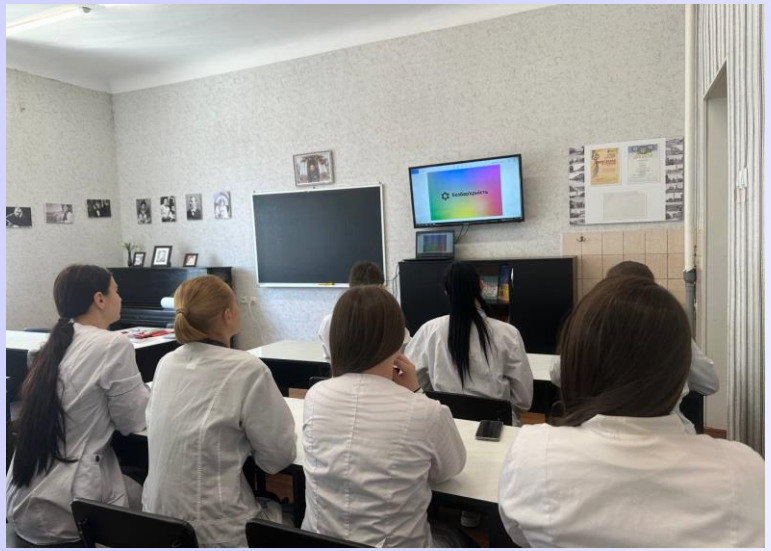

Для студентів коледжу заступником директора з виховної роботи Юлією Вонсович проведений просвітницький захід «Світ рівних можливостей», який відбувся в межах Національного тижня безбар’єрності

Для студентів першого курсу коледжу проведена мотиваційно-просвітницьку зустріч «Резилентність і гармонія: як подолати стрес»

Ментальне здоров`я

У межах Місяця обізнаності про ментальне здоров’я у коледжі відбулася креативна сесія – скетчноутинг «Сенси, які мене тримають»

Для здобувачів освіти у коледжі відбулася сесія тренінгів «Обізнаність і відкритість. Профілактика вигорання і тривоги. Самопізнання та розвиток. Соціальна підтримка та взаємодія»

Ментальне здоров`я

Для здобувачів освіти ОПП Фармація було проведено психологічний тренінг, спрямований на формування навичок турботи про власне психічне благополуччя

У коледжі відбувся флешмоб «Будь вдячний»

Викладачі коледжу взяли участь у психологічному тренінгу «Життєстійкість та ресурси викладача. Шлях до гармонії»

Волонтерська діяльність

Здобувачі освіти відвідали пункт перетримки тварин «Барбоскіни»

5 грудня здобувачі освіти відвідали Дитячу міську клінічну лікарню Полтавської міської ради, щоб привітати маленьких пацієнтів зі святом – Днем Святого Миколая

Волонтерська діяльність

Співробітники та студенти коледжу систематично допомагають військовим, купуючи продукти та ліки, передаючи теплий одяг

Здобувачі освіти ОПП Фармація разом із викладачкою Оксаною Лісніченко виготовили лікувальні мазі, які допоможуть захисникам України

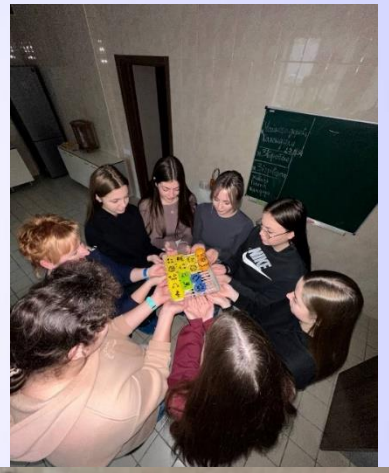

Волонтерська діяльність

Здобувачі освіти передали речі та іграшки дітям в Гадяцький інтернат

Студентський колектив долучився до Благодійного проєкту «Магія Різдва», створивши диво для діток та здійснивши їхні маленькі бажання

Здобувачі освіти та співробітники коледжу долучилися до Всеукраїнської благодійної акції #SuperCoins зі збору монет, організованої Національним банком України разом із Superhumans Center

Волонтерська діяльність

Здобувачі освіти організували збір коштів та закупили для ЗСУ турнікети та інклюзивні пов’язки

Співробітники та здобувачі освіти коледжу систематично допомагаю військовим передаючи їм продукти, теплий одяг, подушки

Волонтерська діяльність

Студенти ОПП Фармація разом із викладачкою Оксаною Лісніченко виготовили лікувальні мазі для ЗСУ.

Викладачка коледжу, Оксана Лісніченко, за активну громадську позицію, патріотизм, проявлену волонтерську ініціативу та підтримку Збройних сил України отримала подяку від Командування та особового складу військової частини А4908 30 Корпусу морської піхоти Військово-морських сил Збройних Сил України.

Навчання може бути корисним, цікавим і веселим одночасно!